



Bekanntmachung

**Aufstellung des Bebauungsplanes "Östlich am Ehrenmal" der Gemeinde Rühren
Planverfahren gem. § 3(1) Baugesetzbuch –frühzeitige Öffentlichkeitsbeteiligung**
für das in der Anlage dargestellte Gebiet.

Der Rat der Gemeinde Rühren hat in seiner Sitzung am 16.03.2017 beschlossen den oben genannten Bauleitplan mit dem Ziel aufzustellen, am südlichen Ortsrand einige Wohnbaugrundstücke für die Eigenentwicklung neu zur Verfügung zu stellen.

Gemäß § 3 (1) Baugesetzbuch erfolgt die öffentliche Darlegung der allgemeinen Ziele und Zwecke der Planung durch Auslegung des Bebauungsplanes zur Einsichtnahme in der Verwaltung der Gemeinde Rühren, während der Dienststunden.

in der Zeit vom 13.03.2017 bis 13.04.2017

Auf Wunsch werden der interessierten Öffentlichkeit während der Auslegungsfrist auch Informationen über die allgemeinen Ziele, Zwecke und voraussichtlichen Auswirkungen der Planung gegeben. Während dieser Zeit können Äußerungen vorgebracht bzw. der Gemeinde schriftlich eingereicht werden.

A handwritten signature in black ink, appearing to be 'K. Urban', written in a cursive style.

Karl Urban
Bürgermeister

Bebauungsplan
Östlich am Ehrenmal



Kartengrundlage: Automatisierte Liegenschaftskarte

und Topographische Karte 1:25.000 (TK25)

Quelle: Auszug aus den Geobasisdaten der Niedersächsischen

Vermessungs- und Katasterverwaltung,

© (2011) LGLN

Gebietsabgrenzung

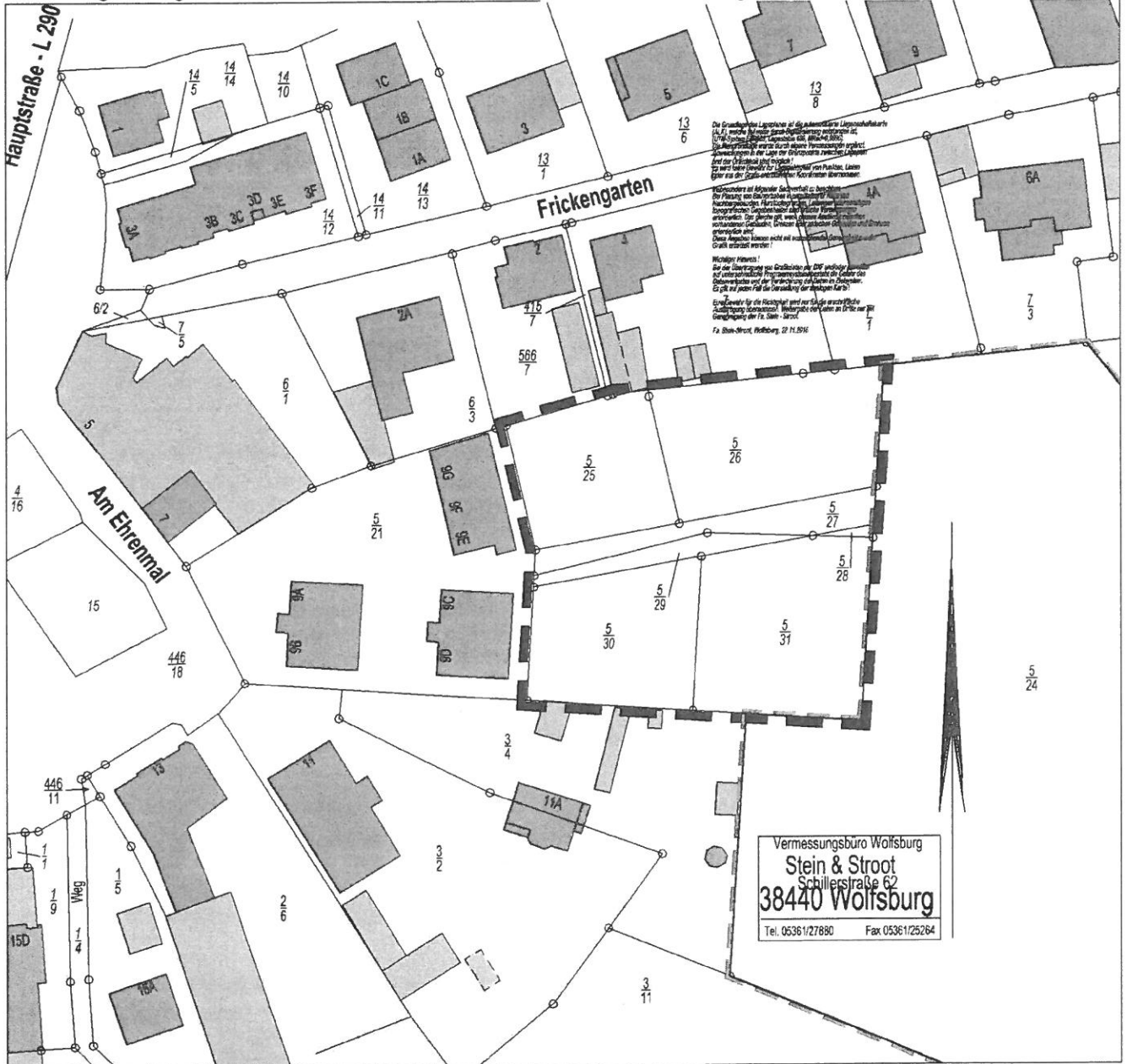

Vermessungsbüro Wolfsburg
Stein & Stroot
Schillerstraße 62
38440 Wolfsburg
Tel. 05361/27880 Fax 05361/25264



Das Plangebiet befindet sich im Süden der bebauten Ortslage Rühren, wie dargestellt.